

BANHEIROS:

LEGENDA DE ACABAMENTOS/REVESTIMENTOS:

ESPECIFICAÇÕES:

PISO- TIPO:

01- Porcelanato Retificado, 100x100CM, acabamento Natural/acefinado, para alto tráfego, resistente à abrasão superficial, esp. 10MM, linha minimum (Areia ou Nudo)- Referência: Elane ou Equivalente Técnico.

PAREDES- TIPO:

01- Azulejo 30x40cm (Impermevel), com superfície acefinada na cor branca neve, linha FORMA BRANCO AC da marca ELANE REVESTIMENTOS, ou equivalente técnico, até o forro.

TETO- LAJE/ FORRO- TIPO:

01- Tinta Acrílica - Lavavel- SupremaColor- na cor Branco Gelo (ref. #71566)- sobre forro modular, sem juntas aparentes- Tipologia: Fibra mineral- Medida 62,5x62,5 cm.

OUTRAS INFORMAÇÕES:

NOTAS:

- 01- Paredes: Executadas em:
a. Alvenaria Tradicional (com bloco cerâmico) com espessuras finais- 15/22/23/25 cm conforme projeto e recheado emboço e reboco, sendo essas externas ou internas.
b. Drywall (Gesso) com espessuras finais 10/11 cm conforme projeto recebendo acabamento em massa, sendo essas de uso exclusivo internos
02- Acabamentos: Pisos e Rodapés:
a. Onde houverem saídas (vide projeto), estas terão espessura mínima de 2cm, em material granito polido siena, acabamento rele e largura conforme espessura da parede com comprimento compatível com as dimensões das aberturas, assentados sobre argamassa colante tipo "AC-II", e nivelados ao piso.
b. Os rodapés, quando necessários, serão do mesmo material de piso começando a partir desse, com altura de 14,5cm.
03- Forros e Lajes (teto):
a. Os forros, seguirão conforme projeto, tendo espessura de 02/05 cm, sendo estes em fibra mineral ou gesso acartonado (vide projeto).
04- Pinturas ocorrerão conforme a legenda de acabamentos- vide indicativo em projeto.
05- Prever calçamento entre 1 a 2% para ralo, previsto e dimensionado pela hidráulica predial.
06- Qualquer questão que não constarem em projeto, deverá ocorrer de forma similar a edificação existente, e em caso de dúvida, entrar em contato.
07- Torneira de limpeza e ralo escoamento de água instalada abaixo da bancada- todos os banheiros

LEGENDA DE EQUIPAMENTOS

ACESSÓRIOS

cód. referência

- 01- DISPENSER PARA PAPEL TOALHA
02- DISPENSER PARA SABONETE LÍQUIDO
03- DISPENSER PARA PAPEL HIGIÊNICO- FIXAÇÃO EXTERNA
04- CABIDEIRO CROMADO (AFIXADO EM PORTA DOS BOXES)
05- ESPELHO

BANHEIRO CONVENCIONAL

cód. referência

- 06- CUBA DE EMBUTIR REDONDA/ QUADRADA/ RETANGULAR- REF. DCCOL 390x140 CDD. 00970626
07- TORNEIRA DE MESA COM SENSOR COR CROMADA
08- BANCADA EM GRANITO CINZA ANDORINHA
09- VASO SANITÁRIO CONVENCIONAL ADULTO COM CAIXA ACOPLADA
10- MICTÓRIO COM SIFÃO INTEGRADO E VÁLVULA COM SENSOR
11- DUCHA HIGIÊNICA COM REGISTRO

BANHEIRO PORTADORES DE MOBILIDADE REDUZIDA

cód. referência

- 12- LAVATÓRIO PARA COLUNA - ALTURA PNE (80 A 90CM)
BARRA EM AÇO INOX POLIDO DIAM. 32 mm 40 cm (2)
ESPELHO
CABIDEIRO CROMADO
13- VASO SANITÁRIO CONVENCIONAL ADULTO COM CAIXA ACOPLADA
BARRA EM AÇO INOX POLIDO DIAM. 32 mm 70 cm (2)
DISPENSER PAPEL HIGIÊNICO
ALARME AUDIOVISUAL ELETRÔNICOS C/ SIRENE PARA ALARME AUDIOVISUAL
DUCHA HIGIÊNICA COM REGISTRO

SERVIÇO

cód. referência

- 14- TANQUE DE PAREDE
15- TORNEIRA JARDIM 1/2 VOLTA

OUTROS

cód. referência

- 16- DIVISÓRIAS EM GRANITO CINZA ANDORINHA - (PORTAS BOXES 70X 1.80 ALUMINIO)

LEGENDA DE ELEMENTOS IDENTIFICADORES

nº	modelo	cor
01	Luminárias Placas- 62,50x62,50 cm	
02	Indicativo de Paginação	
03	Placa de Fibra Mineral- 62,50x62,50 cm	

OBSERVAÇÃO- PORTA PNE-90X210 CM PADRÃO FDE PM76- A SER UTILIZADA NO SANITÁRIO ACESSEÍVEL

PROPRIETÁRIOS PELO USO RESPONSÁVEL TÉCNICO

REVISÃO DESCRIÇÃO CORREÇÃO DATA RESP.



FFF PROJETOS
PROJETOS E ASSESSORIA EM CONSTRUÇÃO
ENGENHARIA - ARQUITETURA - PROJETOS LAUDOS
RUA DR. SOARES HUNGRIA, Nº893 - CENTRO - CERQUILHO/SP
E-mail: projetos@fffhungria.com.br TEL: (15) 2103-0039
www.fffprojetos.com.br CEL: (15) 90762-1170

OBRA: Design de Interiores/ Mobiliário - Câmara Municipal de Hortolândia

PROPRIETÁRIO: Câmara Municipal de Hortolândia

LOCAL: Rua Joseph Paul Julien Burlandy, nº 250 - Parque Gabriel- Hortolândia/SP

TÍTULO: Projeto TIPO- Padronização Sanitários - níveis 02 e 04 - Feminino

AUTOR DO PROJETO: Felipe Ferrari Faki- CREA/SP: 506.970.406-3

RESP. TÉCNICO: Felipe Ferrari Faki- CREA/SP: 506.970.406-3

ART: NUMERAÇÃO ART RRT: NUMERAÇÃO RRT

DATA: 25/11/2025

ESCALA: INDICADAS

FOLHA:

01

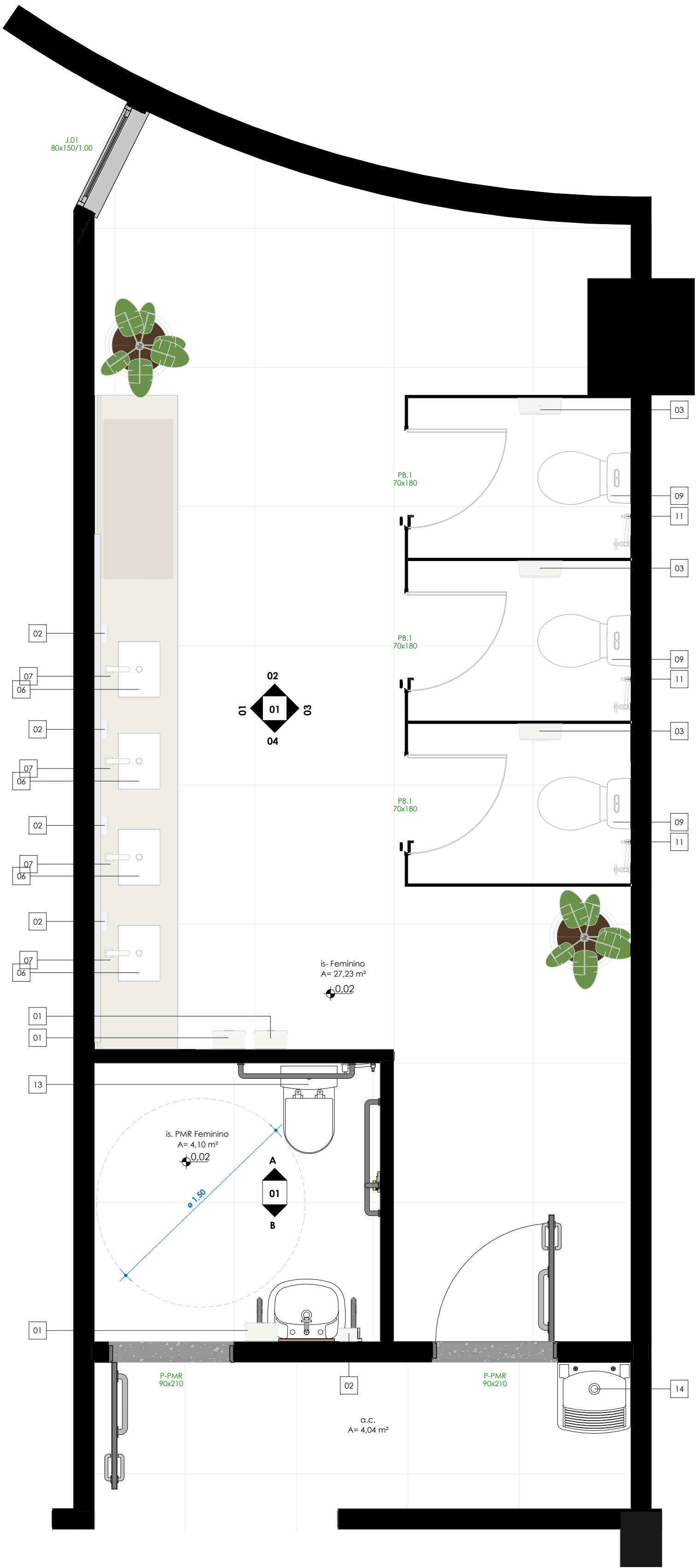

01- Térreo - Layout- Feminino

ESCALA 1: 25

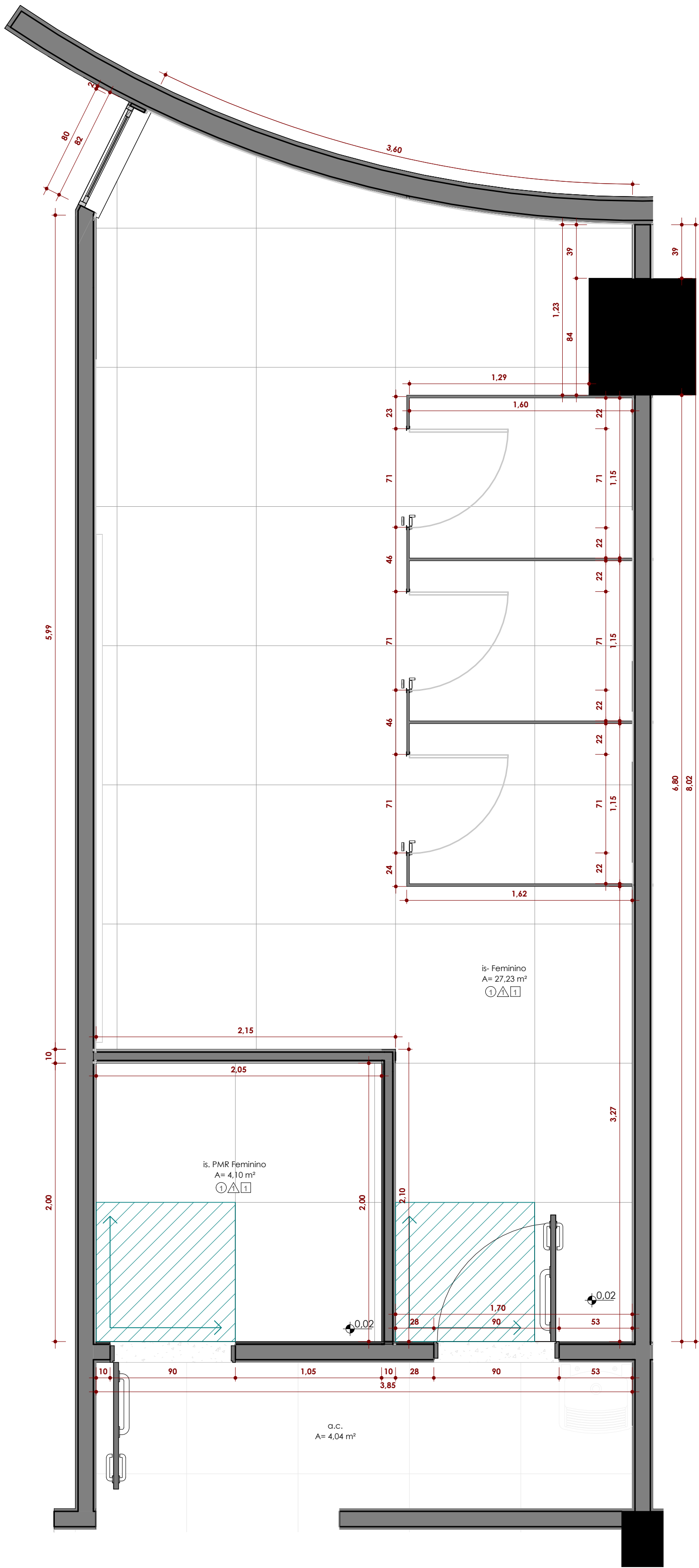

01- Térreo - Paginação de Piso- Feminino

ESCALA 1: 25

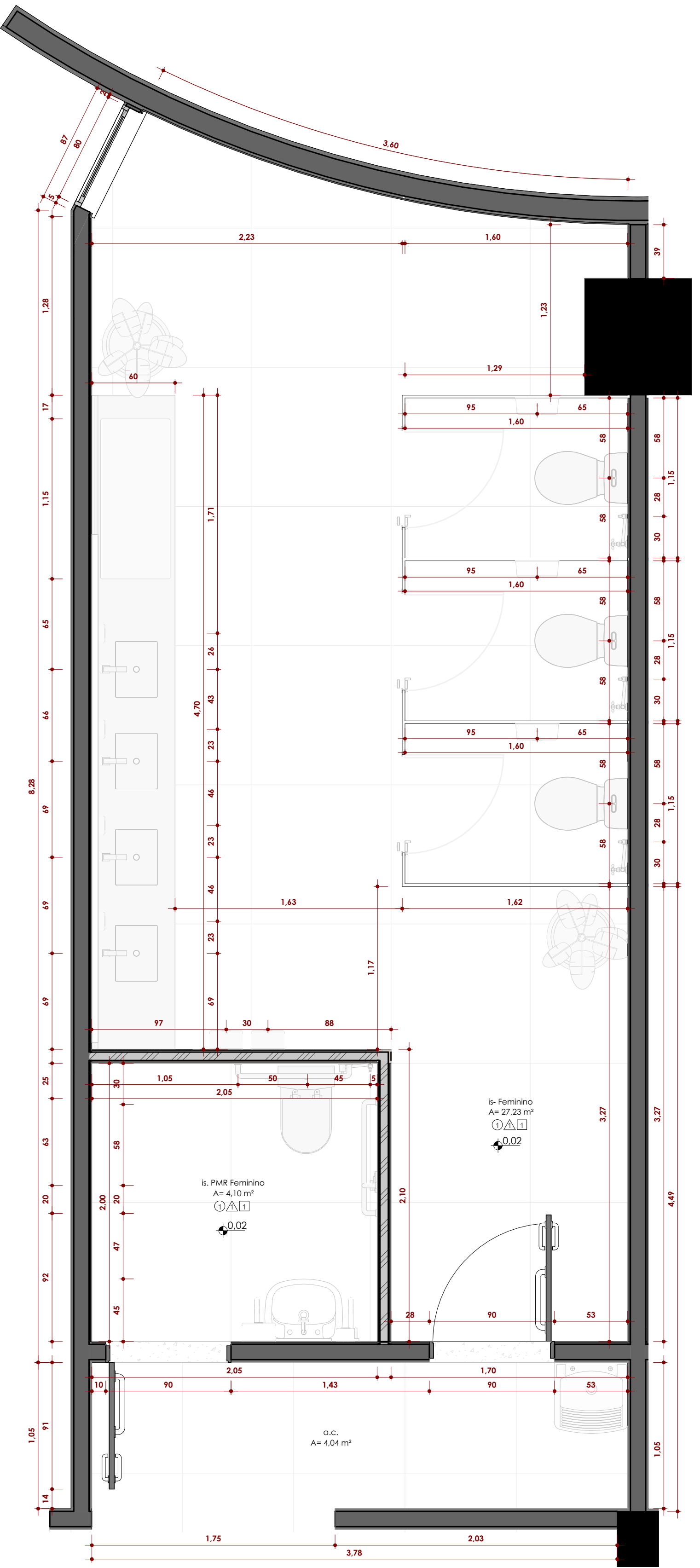

01- Térreo - Executivo Detalhado- Feminino

ESCALA 1: 25

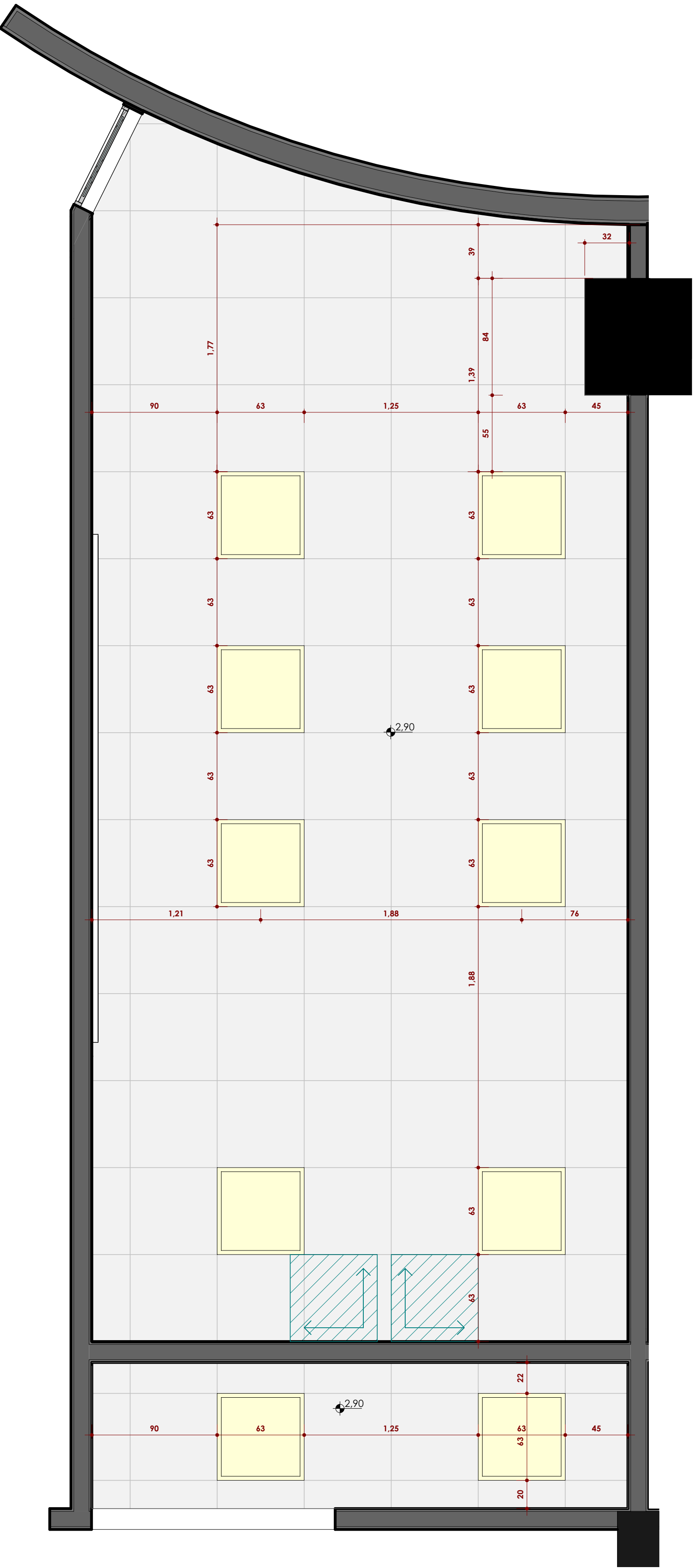

01- Térreo- Paginação de Forro- Feminino

ESCALA 1: 25

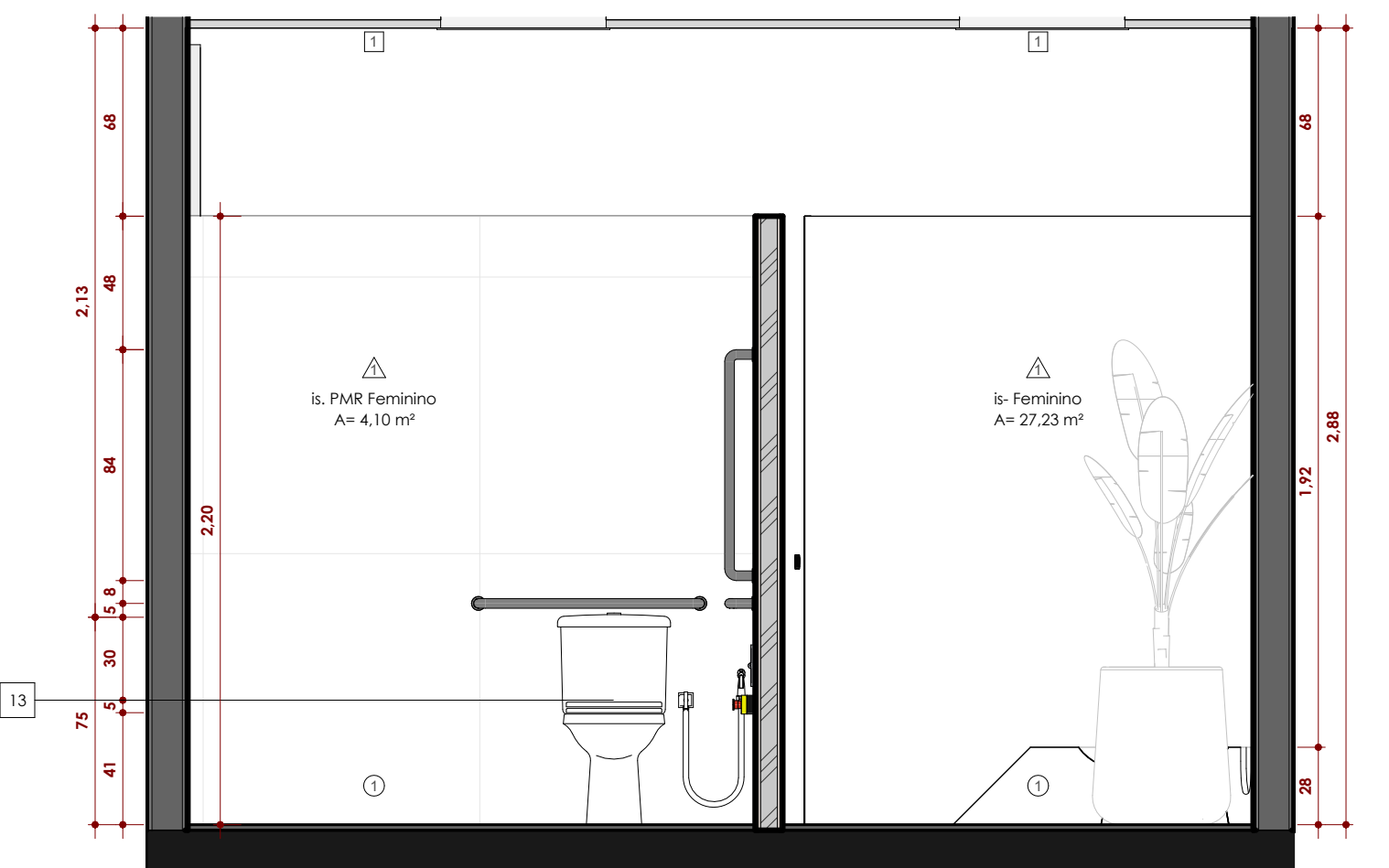

Elevação AA- Banheiro PMR Fem.

ESCALA 1: 25

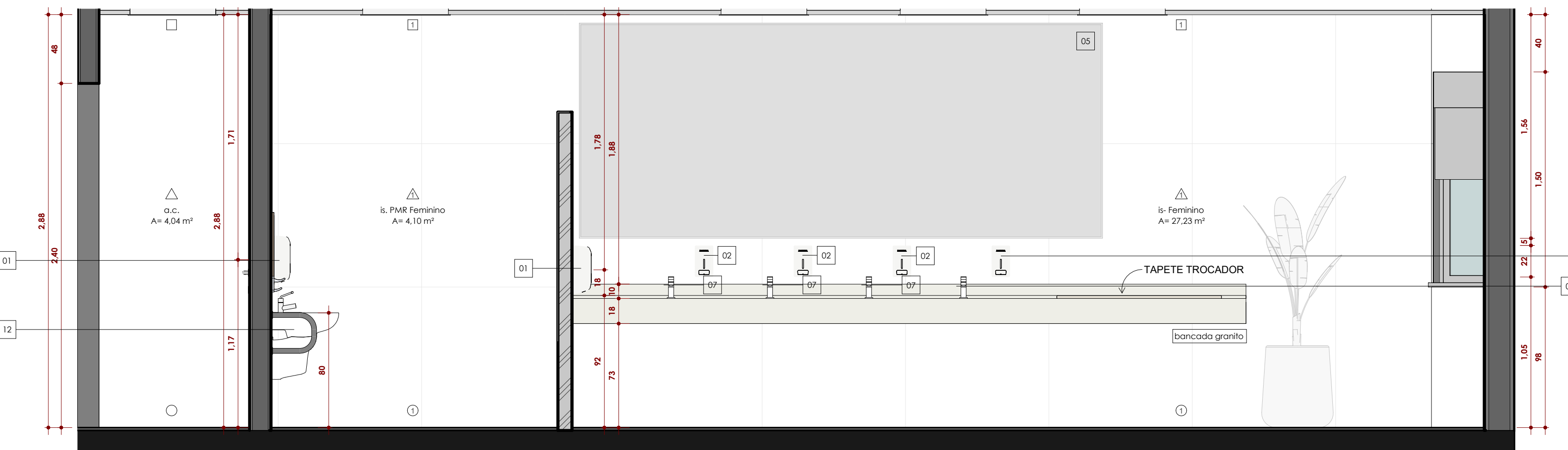

Elevação 01- Banheiro Fem.

ESCALA 1: 25

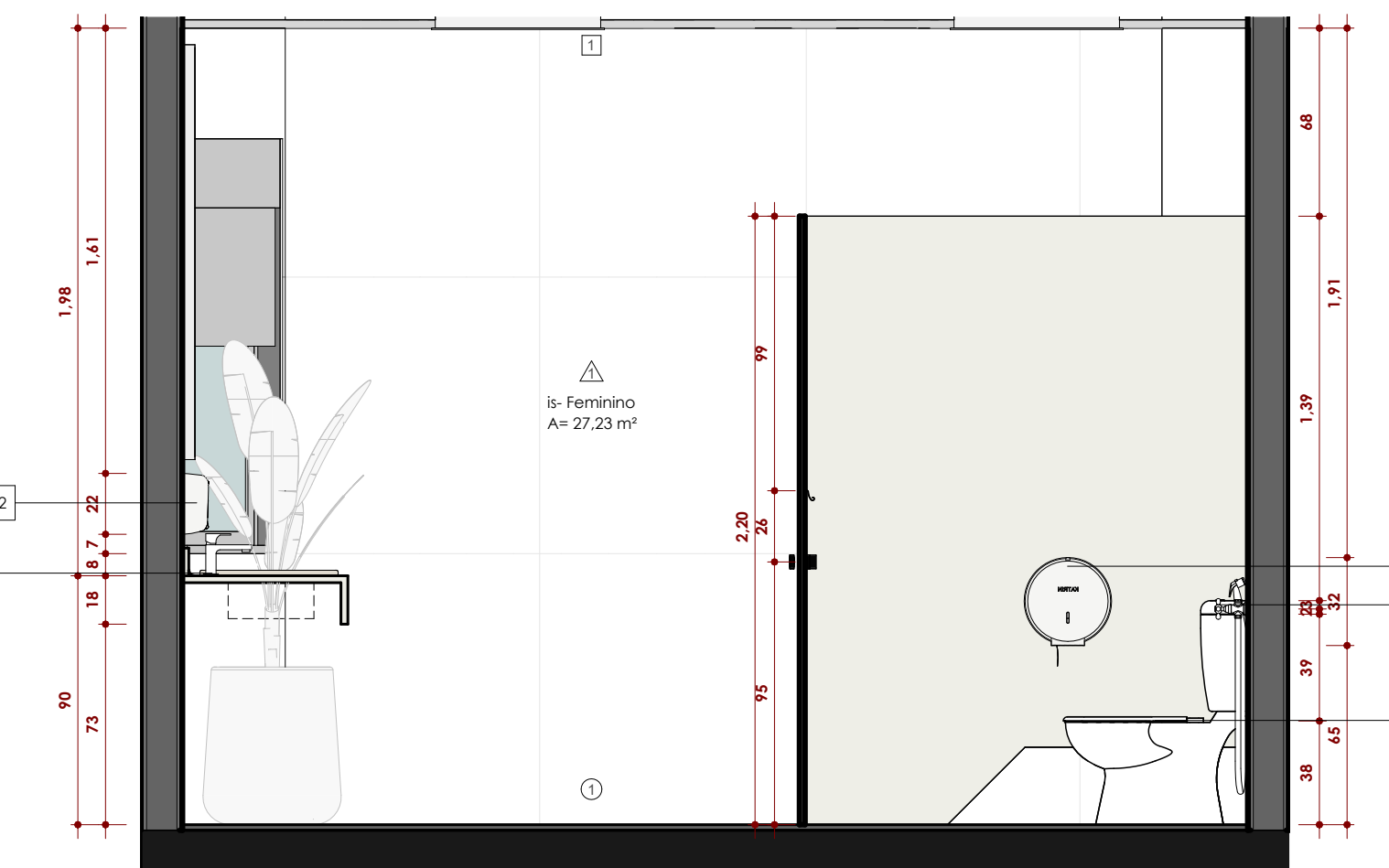

Elevação 02- Banheiro Fem.

ESCALA 1: 25

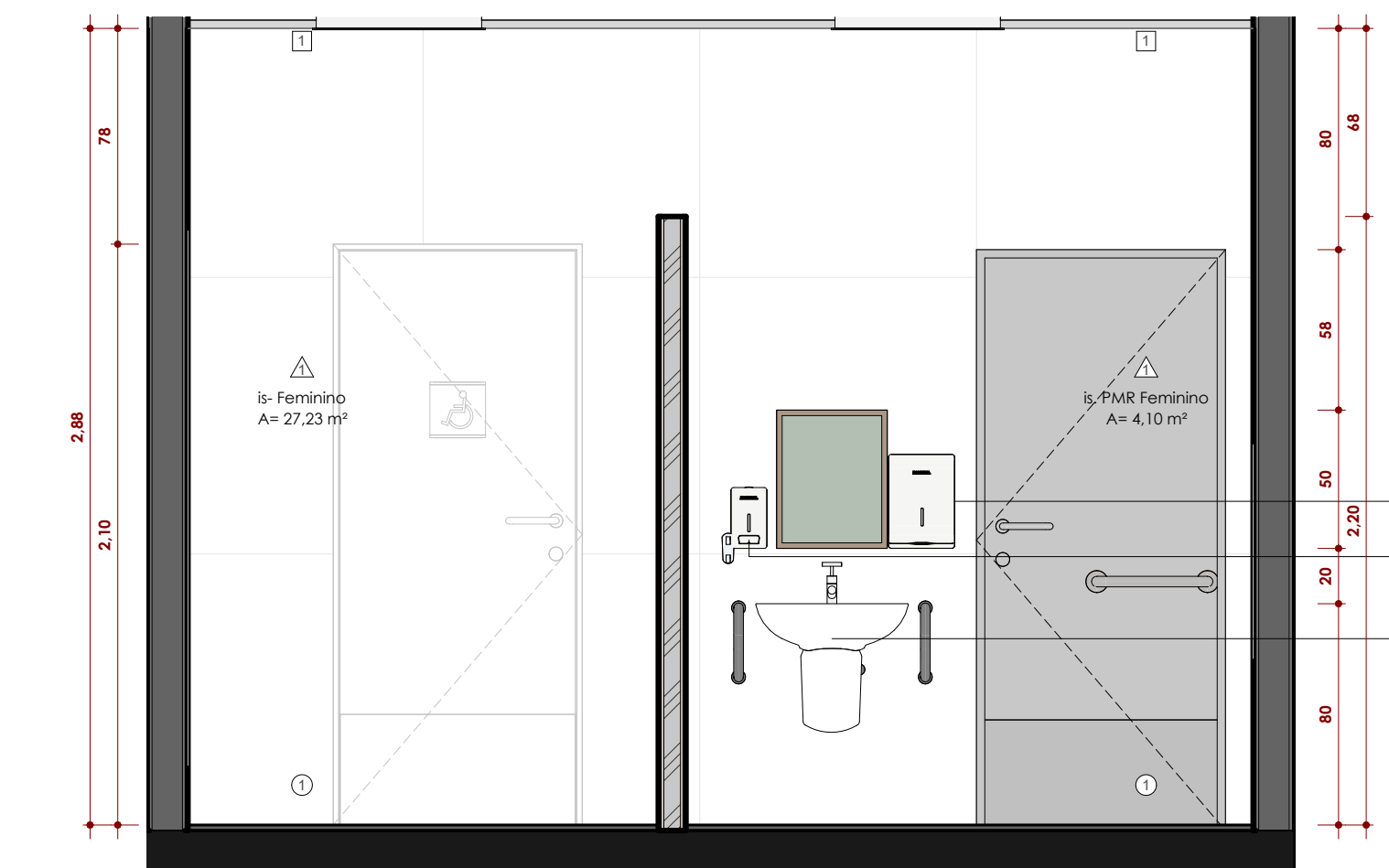

Elevação BB- Banheiro PMR Fem.

ESCALA 1: 25

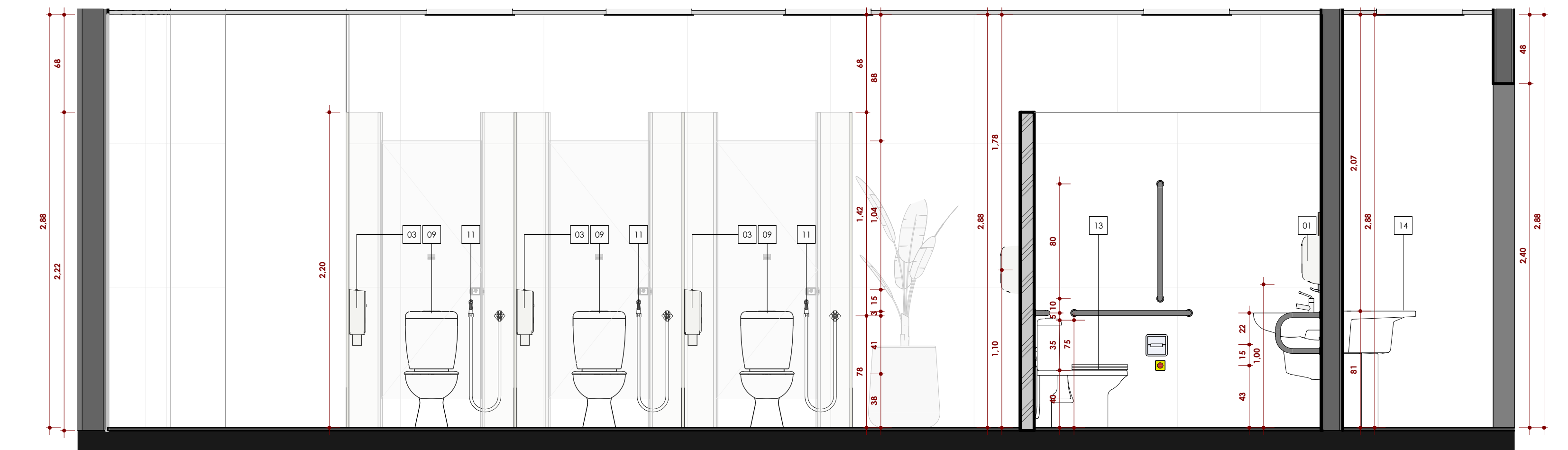

Elevação 03- Banheiro Fem.

ESCALA 1: 25

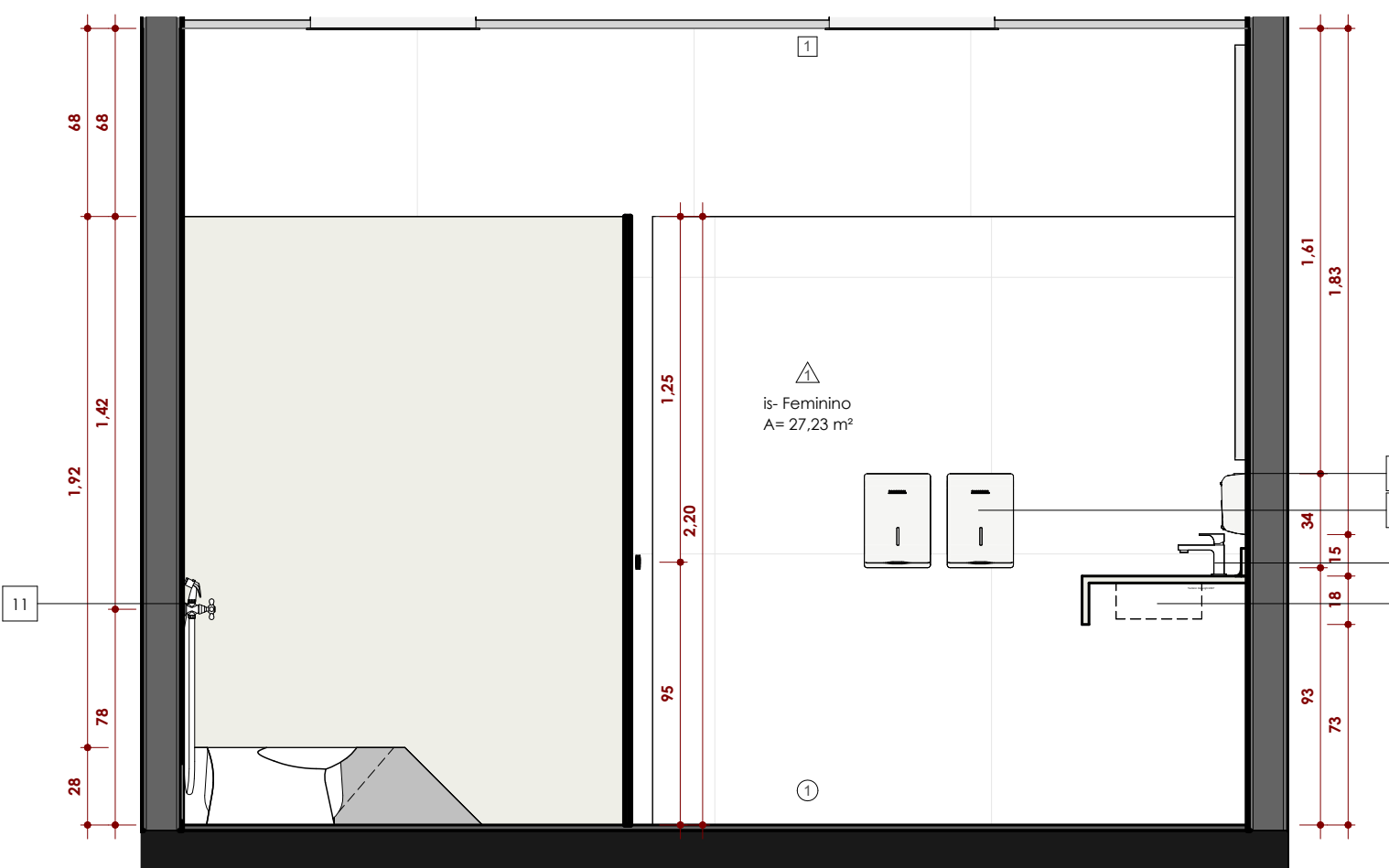

Elevação 04- Banheiro Fem.

ESCALA 1: 25